フルリノベーション戸建賃貸　涌波ロッヂ　１号　１

一戸建て

POINT!

ネット無料。最新設備の町家風リノベーション物件。Ｈ２９年３月にリノベ済（システムキッチン）。筋交い７箇所新設し、耐震性もアップ。戸建住宅でのびのび子育てはいかがですか。山側環状迄300mの好立地。

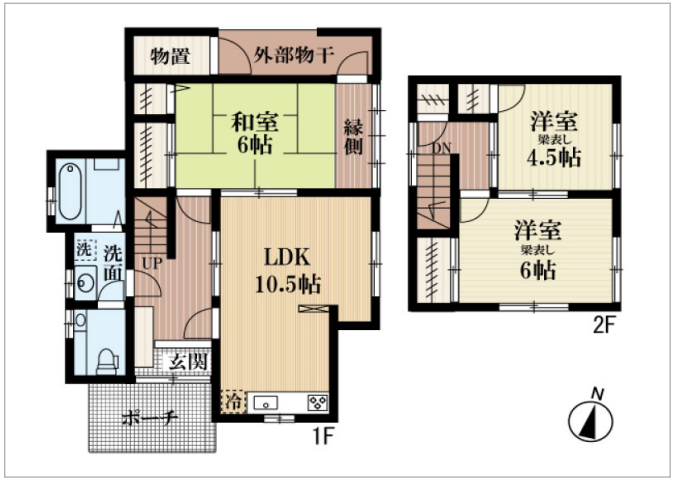

家　賃

7.8 万円

共益費	3,000 円
敷金	156,000 円
礼金	0 円
駐車場	3,300 円

所在地：	石川県金沢市涌波３丁目７－１８
間取り：	3LDK
間取り詳細：	LDK10.5 洋6 洋4.5 和6
築年月：	1973年11月
入居可能日：	2025年4月中旬
建物構造：	木造
交通機関：	ＩＲいしかわ鉄道 金沢駅より バス20分 涌波３丁目バス停まで 徒歩4分
条件：	二人入居可 / 楽器相談可
取引態様：	媒介
面積：	75.45㎡
物件番号：	75194268
住宅保険：	有（20,000円）

設　備

システムキッチン、給湯_ガス、追い焚き、室内洗濯機置場、独立洗面台、バストイレ別、温水洗浄暖房便座、TVインターホン、インターホン、冷暖房、フローリング、クローゼット、トランクルーム、押入、デザイナーズ、角部屋、BSアンテナ、インターネット対応、光ファイバー、駐車場2台可、物置、防犯カメラ、地デジ対応、インターネット月額利用料込み、リフォーム済み

備　考

アパマンショップ 三口新町店　高山不動産

石川県知事（8）3151

Tel:076-264-8686　Fax:076-223-1247

営業時間：平日／9:00～18:00、土曜／9:00～16:00、日・祝／10:00～16:00

〒920-0944　石川県金沢市三口新町3丁目1番20号

E-mail : mitsukuchishinmachi@apamanshop-fc.com

所属団体名：(公社)全国宅地建物取引業保証協会石川県本部
公取協名　：(公社)全国宅地建物取引業協会連合会加盟

最終更新日：2025年4月18日