アン・ボヌール２２５　２０１

アパート

POINT!













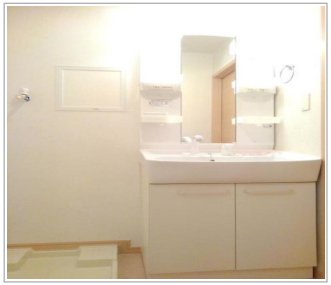





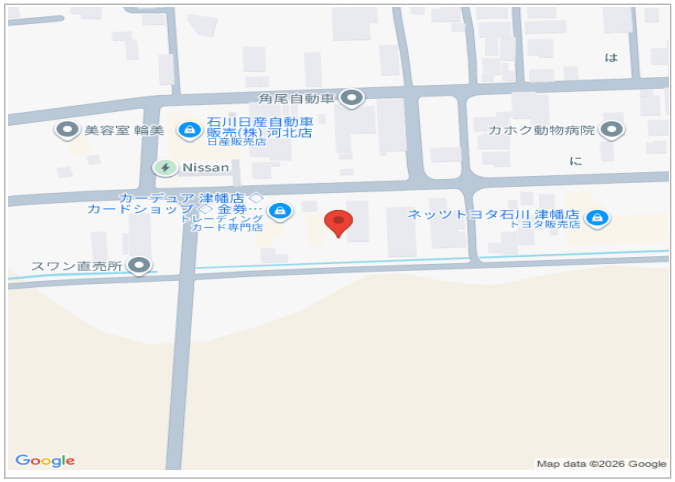



家　賃

4.7 万円

共益費	3,500 円
敷金	0 円
礼金	77,000 円
駐車場	3,300 円

所　在　地：　石川県河北郡津幡町字能瀬 ト５－５
間　取　り：　1LDK
間取り詳細：
築　年　月：　2010年09月01日
入居可能日：　即入居可
建物構造：　木造（W造）
交通機関：　七尾線 能瀬駅より 徒歩13分

条　　件：　更新事務手数料　２２，０００円がかかります。契約時にクリーニング費６０，０００円、鍵セット費３，３００円（税込）が必要となります。貸主インボイス登録あり。２０２７年１月１２日以降の入居申込分より、契約時保証委託料は賃料総額の８０%、月額保証委託料は賃料総額
取引態様：　媒介
面　　積：　42.04㎡
物件番号：　74974031
住宅保険：

設　　備

追い焚き、浴室換気乾燥機、シャンプードレッサー、室内洗濯機置場、独立洗面台、バストイレ別、温水洗浄暖房便座、TVインターホン、冷暖房、フローリング、ウォークインクローゼット、トランクルーム、サンルーム、BSアンテナ、CATV、インターネット対応、インターネット月額利用料込み

備　　考

アパマンショップ 三口新町店 高山不動産

石川県知事（8）3151

Tel:076-264-8686　Fax:076-223-1247

営業時間／9:30～17:00

〒920-0944　石川県金沢市三口新町3丁目1番20号

E-mail : mitsukuchishinmachi@apamanshop-fc.com

所属団体名：(公社)全国宅地建物取引業保証協会石川県本部
公取協名　：(公社)全国宅地建物取引業協会連合会加盟

最終更新日：2026年11月27日