ゴールデン　ステップⅠ　１０３

アパート

POINT!


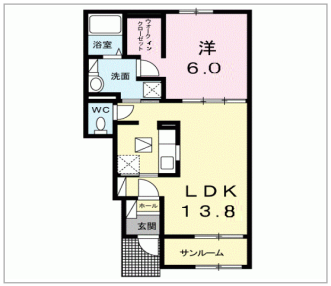






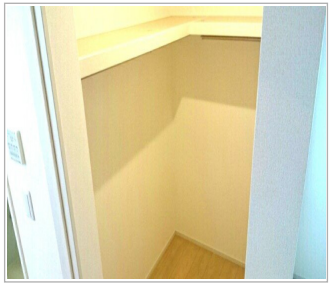
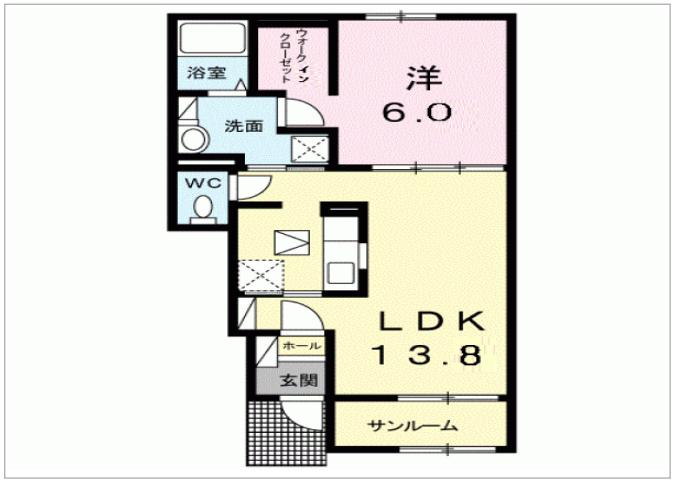





家　賃

5.6 万円

共益費	2,300 円
敷金	0 円
礼金	86,000 円
駐車場	3,300 円

所　在　地：　石川県河北郡津幡町字横浜 に２２－１
間　取　り：　1LDK
間取り詳細：
築　年　月：　2016年06月01日
入居可能日：　2026年12月中旬
建物構造：　木造（W造）
交通機関：　ＩＲいしかわ鉄道 津幡駅より 徒歩20分

条　　件：　更新事務手数料　２２，０００円がかかります。契約時にクリーニング費６０，０００円、鍵セット費３，３００円（税込）が必要となります。貸主インボイス登録あり。２０２７年１月１２日以降の入居申込分より、契約時保証委託料は賃料総額の８０%、月額保証委託料は賃料総額
取引態様：　媒介
面　　積：　50.13㎡
物件番号：　72775435
住宅保険：

設　　備

対面キッチン、追い焚き、浴室換気乾燥機、シャンプードレッサー、室内洗濯機置場、独立洗面台、バストイレ別、温水洗浄暖房便座、TVインターホン、冷暖房、フローリング、ウォークインクローゼット、床下収納、トランクルーム、駐輪場、サンルーム、BSアンテナ、CATV、インターネット対応、インターネット月額利用料込み

備　　考

アパマンショップ 三口新町店
高山不動産
石川県知事（8）3151
Tel:076-264-8686　Fax:076-223-1247
営業時間／9:30～17:00
〒920-0944　石川県金沢市三口新町3丁目1番20号
E-mail : mitsukuchishinmachi@apamanshop-fc.com
所属団体名：(公社)全国宅地建物取引業保証協会石川県本部
公取協名　：(公社)全国宅地建物取引業協会連合会加盟

最終更新日：2026年11月27日