ＴＫ２５２Ａ　１０２

アパート

POINT!










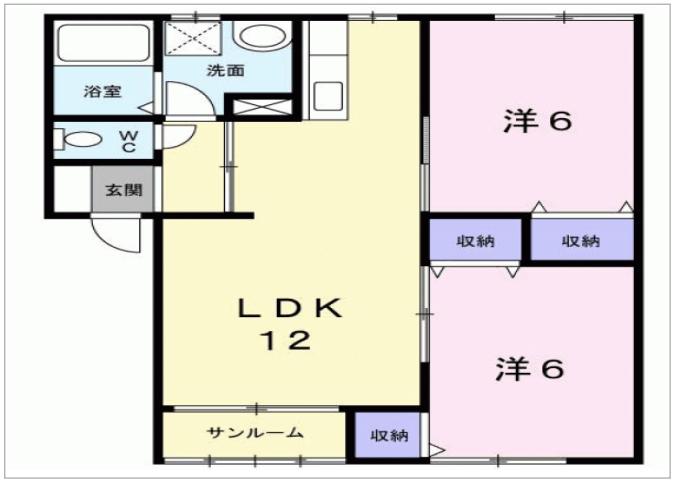





家　賃

4.5 万円

共益費	2,800 円
敷金	0 円
礼金	0 円
駐車場	5,500 円

所　在　地：　石川県河北郡津幡町字太田 ほ２５２
間　取　り：　2LDK
間取り詳細：
築　年　月：　1994年08月01日
入居可能日：　2026年12月中旬
建物構造：　木造（W造）
交通機関：　ＩＲいしかわ鉄道 津幡駅より 徒歩23分

条　　件：　更新事務手数料　２２，０００円がかかります。契約時にクリーニング費７０，０００円、鍵セット費３，３００円（税込）が必要となります。貸主インボイス登録あり。２０２７年１月１２日以降の入居申込分より、契約時保証委託料は賃料総額の８０%、月額保証委託料は賃料総額
取引態様：　媒介
面　　積：　57.96㎡
物件番号：　70440318
住宅保険：

設　　備

室内洗濯機置場、独立洗面台、バストイレ別、温水洗浄暖房便座、冷暖房、フローリング、クローゼット、トランクルーム、駐輪場、サンルーム

備　　考

アパマンショップ 三口新町店 高山不動産
石川県知事（8）3151
Tel:076-264-8686 Fax:076-223-1247
営業時間／9:30～17:00
〒920-0944　石川県金沢市三口新町3丁目1番20号
E-mail : mitsukuchishinmachi@apamanshop-fc.com
所属団体名：(公社)全国宅地建物取引業保証協会石川県本部
公取協名　：(公社)全国宅地建物取引業協会連合会加盟

最終更新日：2026年11月27日