グローバル泉野　４０２

マンション

POINT!

泉野小、野田中すぐ近く。システムキッチン付き都市ガス物件インターネット無料。
サンルーム・トランクルーム、宅配ＢＯＸなど暮らしにうれしい設備多数あります。









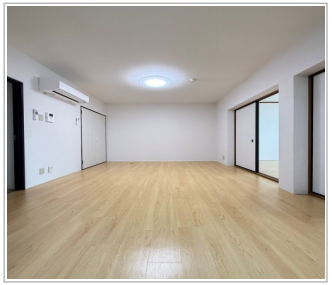







家　賃

6.2 万円

共益費	4,000 円
敷金	124,000 円
礼金	0 円
駐車場	5,000 円

所在地：	石川県金沢市泉野出町１丁目２－５
間取り：	3LDK
間取り詳細：	LDK11.2 洋6 洋8 洋6
築年月：	1989年04月01日
入居可能日：	即入居可
建物構造：	鉄筋コンクリート造（RC造）
交通機関：	ＩＲいしかわ鉄道 金沢駅より バス22分 泉野1丁目バス停まで 徒歩5分
条件：	二人入居可 / 子供可
取引態様：	媒介
面積：	72.92㎡
物件番号：	64848789
住宅保険：	

設　備

システムキッチン、ガスキッチン、給湯_ガス、シャンプードレッサー、室内洗濯機置場、独立洗面台、バストイレ別、温水洗浄暖房便座、TVインターホン、インターホン、冷暖房、クローゼット、トランクルーム、押入、駐輪場、サンルーム、バルコニー、BSアンテナ、インターネット対応、光ファイバー、インターネット月額利用料込み、コンロ2口以上、リフォーム済み

備　考

アパマンショップ 三口新町店 高山不動産

石川県知事（8）3151

Tel:076-264-8686 Fax:076-223-1247

営業時間／9:30～17:00

〒920-0944　石川県金沢市三口新町3丁目1番20号

E-mail : mitsukuchishinmachi@apamanshop-fc.com

所属団体名：(公社)全国宅地建物取引業保証協会石川県本部
公取協名　：(公社)全国宅地建物取引業協会連合会加盟

最終更新日：2026年11月20日