ハイツ城ＮＯ．３　３

マンション

POINT! 1フロア・1世帯、全戸角部屋。サンルーム完備。都市ガス物件。スーパー、コンビニ、ドラッグストア近く。金沢駅までのバスアクセス便利。

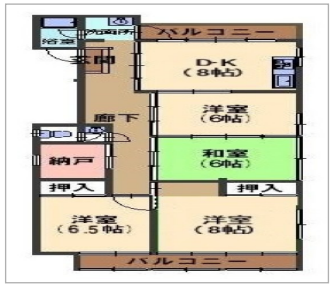

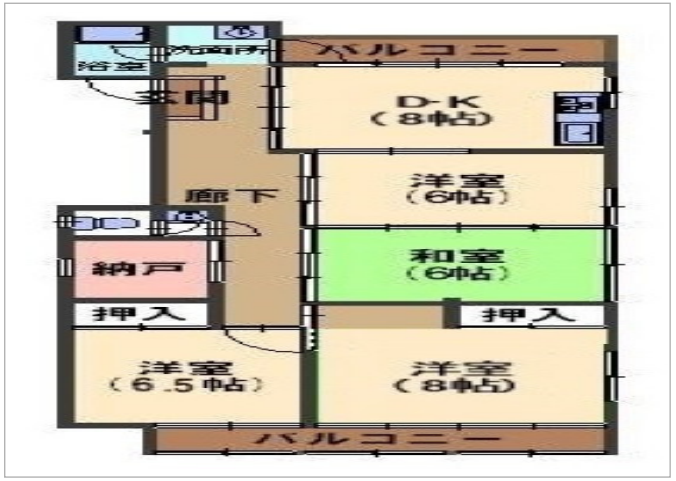

家　賃

5.9 万円

共益費	3,000 円
敷金	80,000 円
礼金	0 円
駐車場	3,000 円

所在地：	石川県金沢市笠舞１丁目１１－２９
間取り：	4DK
間取り詳細：	和6 洋8 洋6 洋6.5 DK8
築年月：	1987年7月1日
入居可能日：	2025年11月中旬
建物構造：	RC(鉄筋コンクリート造)
交通機関：	ＩＲいしかわ鉄道 金沢駅より バス16分 笠舞一丁目バス停まで 徒歩1分
条件：	二人入居可 / 子供可 / 禁煙物件。駐車場１台契約必須。
取引態様：	媒介
面積：	73㎡
物件番号：	64833884
住宅保険：	

設　備

給湯_ガス、室内洗濯機置場、独立洗面台、バストイレ別、温水洗浄暖房便座、TVインターホン、インターホン、冷暖房、フローリング、押入、サンルーム、角部屋、バルコニー、ベランダ、インターネット対応、光ファイバー、駐車場2台可、地デジ対応、リフォーム済み

備　考

アパマンショップ 三口新町店 高山不動産

石川県知事（8）3151

Tel：076-264-8686 Fax：076-223-1247

営業時間／9:30～17:00

〒920-0944　石川県金沢市三口新町3丁目1番20号

E-mail：mitsukuchishinmachi@apamanshop-fc.com

所属団体名：(公社)全国宅地建物取引業保証協会石川県本部
公取協名　：(公社)全国宅地建物取引業協会連合会加盟

最終更新日：2025年10月10日